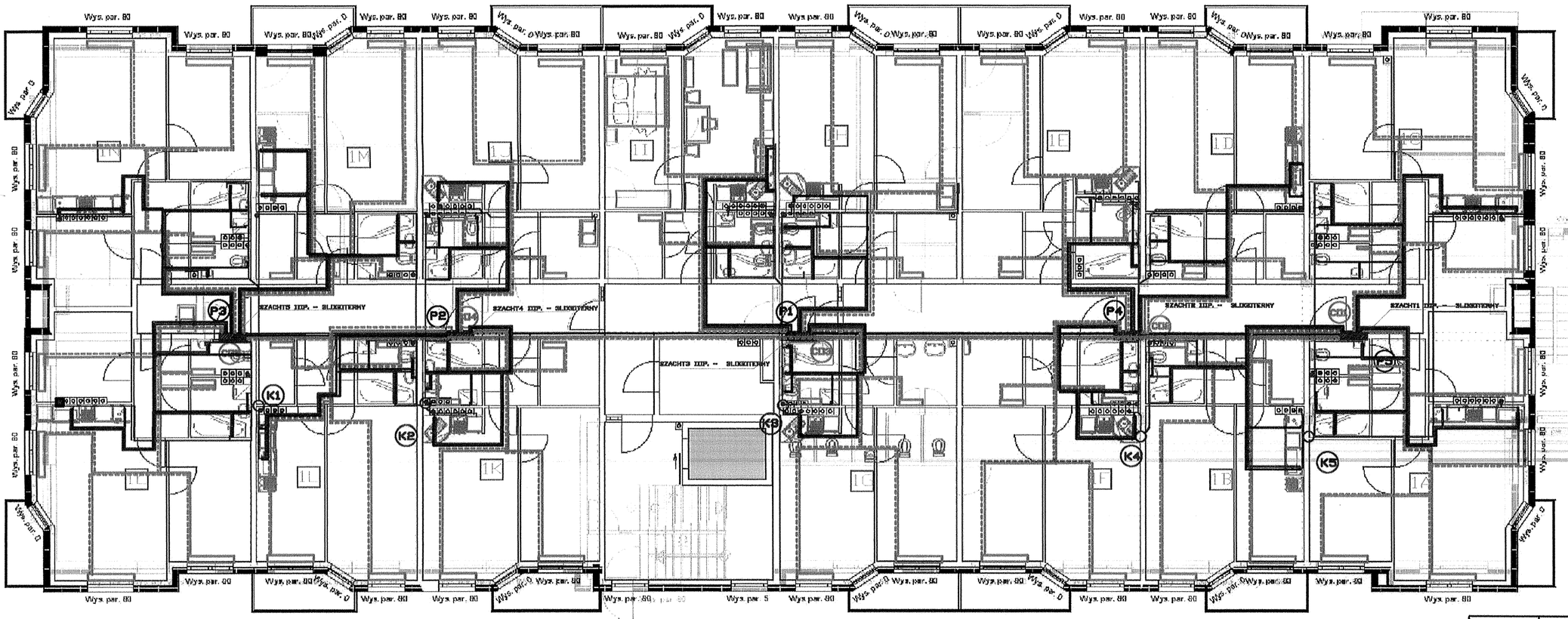

SZACHT - SLOGOTERMY

Proj. przewody instal. ciepłej wody

Proj. przewody instal. wody użytkowej

(P1) Proj. pion wody użytkowej

(CO1) Proj. pion co

Proj. przewody instal. co

(K1) Proj. pion kanalizacji sanitarnej pod stropem parteru

Proj .przewody kanalizacji sanitarnej

Proj. kanalizacja sanitarna mieszkaniowa

Proj. wentylacja

Sprawdzający mgr inż. Agnieszka Sakowska
Uprawniona do projektowania i kierowania robotami budowlanymi bez ograniczeń w specjalności instalacyjnej w zakresie sieci, instalacji i urządzeń cieplnych, wentylacyjnych, gazowych, wodociągowych i kanalizacyjnych
upr. nr 339/DOŚ/11 izba DOŚ/IS/0036/12
58-100 Świdnica, ul. 1 Maja 27/5, tel. 781444032

mgr inż. Paweł Wójcik
Uprawniony do projektowania i kierowania robotami budowlanymi w zakresie sieci, instalacji i urządzeń wodno-kanalizacyjnych, gazowych, centralnych ogrzewań i wentylacji
Nr upr. [illegible] 7342/3/10/98
tel.603 957 848

ARC HIT	AutorskaPracownia Architektury 'ARC-HIT' ul. Kościuszki 36a ; 50-442 Wrocław tel. /071/372 -53 -87 fax./071/ 342 -38 -95 NIP 894 -00 - 04 - 334		
INWESTOR:	ŚWIDNICKIE TOWARZYSTWO BUDOWNICTWA SPOŁECZNEGO UL. BUDOWLANA 1a W ŚWIDNICY		
TEMAT:	BUDYNEK MIESZKALNO-USŁUGOWY Z GARAŻAMI W PODZIEMIU ŚWIDNICA UL. KOZARA SŁOBÓDZKIEGO NR 19		
STADIUM:	Projekt budowlany	Data	Skala
BRANŻA:	Instalacje Sanitarne	10.02.18	1:100
RYSUNEK:	Kanalizacja sanitarna, technologiczna, woda, co, cwu, wentylacja mechaniczna / Piętro III		
PROJEKTANT:	mgr. inż Paweł Wójcik uprawnienia nr. NBGP.V.-7342/3/11/97	Podpis	Nr rys.
SPRAWDZAJĄCY:	mgr. inż Agnieszka Sakowska uprawnienia nr. OKK.7131.7132-/28/2011/11	Podpis	005 IS