

znak sprawy:

tarasy Jałowcowa 3

data 16.07.2019

Pieczęć zamawiającego

ŚWIDNICKIE TOWARZYSTWO
BUDOWNICTWA SPOŁECZNEGO
SPÓŁKA Z O.O.
58-100 Świdnica, ul. Głowackiego 39A
tel./fax 074/ 852-55-32, 074/ 856-90-22
PKO BP O/Swidnica 24 1020 5138 0000 9202 0008 7924
REGON: 890630878 NIP 884-21-21-139

ZAPYTANIE OFERTOWE

Dotyczy zamówienia małego (doraźnego) o wartości
od 10.000 zł. do 30.000 euro

Działając w oparciu o zapisy Regulaminu udzielania zamówień podprogowych o wartości do 30 000 euro zwracamy się z zapytaniem ofertowym o cenę dostaw/usług/robót budowlanych, prosząc o złożenie oferty w oparciu o poniższe warunki :

Przedmiot zamówienia :

Zadanie polegające na :

Modernizacja nawierzchni tarasów i ścian tarasów wraz z obróbkami (5 sztuk) , w budynku mieszkalnym przy ul. Jałowcovej 3 (2 sztuki) ,Jałowcowa 5 (3 sztuki) w Świdnicy w zakresie wg. zestawienia robót i załącznika graficznego.

Przedmiot usługi obejmuje: jw.

Termin realizacji zamówienia 30.09.2019

Warunki płatności:

Płatność przelewem w terminie 14 dni od daty otrzymania faktury.

Okres gwarancji : 3 lata

Istotne warunki stawiane Oferentom:

1. posiadanie kwalifikacji wymaganych przy wykonaniu przedmiotu zamówienia
2. w przetargu mogą wziąć udział osoby prowadzące działalność gospodarczą i osoby fizyczne.
3. w stosunku do Oferenta nie otwarto likwidacji i nie ogłoszono upadłości
4. przedmiot prowadzonej działalności jest tożsamy z przedmiotem zamówienia
5. oferent posiada niezbędną wiedzę i doświadczenie oraz dysponuje potencjałem finansowym, technicznym i kadrowym zapewniającym wykonanie zamówienia
6. w stosunku do firmy nie otwarto likwidacji i nie ogłoszono upadłości
7. jest związany ofertą do dnia podpisania umowy

Sposób przygotowania oferty:

Ofertę sporządzoną w języku polskim, w formie pisemnej, na maszynie, komputerze, nieścieralnym atramentem, na załączonym wzorze, należy umieścić w zabezpieczonej kopercie opisanej: nazwa i adres zamawiającego, nazwa i adres oferenta.

Miejsce i termin złożenia ofert:

Ofertę złożyć do dnia 24.07.2019 roku do godz. 14,00 .w siedzibie zamawiającego pokój nr 2 lub mailem kontakt@tbs-swidnica.eu

Oferta pod rygorem jej odrzucenia winna zawierać następujące ceny :

Za wykonany przedmiot

..... netto + VAT 8% = brutto

Do oferty należy dołączyć kosztorys szczegółowy.

PREZES ZARZĄDU
Świdnickiego TBS Sp. z o.o.

Mirosław Gątek

.....
podpis

Lp	Kod	Opis	Jm
1	2	3	4
1	KNR-W 2-02 1209-0100	Balustrady tarasowe z pochwytym stalowym - rozbiórka	m m
2	KNR-W 4-01 1305-0900	Przecinanie poprzeczne prętów okrągłych o średnicy ponad 20 mm	szt. szt.
3	KNR-W 4-01 0701-0200	Odbicie tynków wewnętrznych z zaprawy cementowo-wapiennej na ścianach, filarach, pilastrach, o powierzchni do 5 m ² odbijanych tynków	m ² m ²
4	KNR 2-02 0902-0100	Tynki zwykłe III kategorii wykonane ręcznie, na ścianach płaskich i powierzchniach poziomych, balkonów, loggii.	m ² m ²
5	NNRNKB 2-02U 1134-0100	Gruntowanie powierzchni poziomych preparatami gruntującymi "CERESIT CT 17" (Orabud W-wa)	m ² m ²
6	KNR-I 0-17 0930-0300	Wykonanie cienkowarstwowej wyprawy z tynku żywicznego CT69 o fakturze strukturalnej grubości ok. 2,0 mm na ścianach płaskich i powierzchniach poziomych	m ² m ²
7	KNR 4-01 0811-0700	Rozebranie posadzki z płytek na zaprawie cementowej	m ² m ²
8	KNR 4-01 0804-0800	Zerwanie cokolika cementowego - analogia zerwanie cokolika z płytek cokolik nie typowy wymaga znacznego nakładu robocizny przy zerwaniu Krotność=	m m
9	KNR 4-01 0308-0600	Szpałdowanie oraz wyrównanie podestów i ścian po cokołach i blacharce.	m ² m ²
10	KNR 4-01 0211-0300	Skucie nierówności betonu przy głębokości skucia do 5 cm na ścianach lub podłogach	m ² m ²
11	NNRNKB 2-02U 1134-0100	Gruntowanie powierzchni poziomych preparatami gruntującymi "CERESIT CT 17" (Orabud W-wa)	m ² m ²
12	NNRNKB 2-02U 1134-0200	Gruntowanie powierzchni pionowych preparatami gruntującymi "CERESIT CT 17" (Orgbud W-wa)	m ² m ²
13	KNR 2-02 1102-0200	Warstwy wyrównawcze pod posadzki, z zaprawy cementowej grubości 20 mm, zatartej na gładko. Krotność=	m ² m ²
14	NNRNKB 2-02U 1134-0200	Gruntowanie powierzchni pionowych preparatami gruntującymi "CERESIT CT 17" (Orabud W-wa)	m ² m ²
15	KNR AT 23 0204-03	Przygotowanie podłoża pod wykonanie izolacji przeciwwodnych z mat bitumicznych - ręczne nałożenie warstwy szpachłówki uszczelniającej z aprawy uszczelniającej CR 65	m ² m ²
16	KNR AT 23 0101-07	Przygotowanie podłoża pod wykonanie izolacji przeciwwodnej z mat bitumicznych - naprawa podłoża przez szpachlowanie; pogrubienie warstwy szpachli o 1,5 mm - zaprawa - 2,06 kg/m ² x 1,5 = 3,09 kg/m ²	m ² m ²
17	KNR-W 2-02 0517-0100	Montaż różnych obróbek z gotowych elementów prefabrykowanych z blachy aluminiowej, przy szerokości w rozwinięciu do 25 cm	m ² m ²
18	KNR AT-27 0301-01	Ręczne gruntowanie podłoża pionowych pod bitumiczne masy uszczelniające KMB i membrany samoprzylepne podłoża mineralne	m ² m ²
19	KNR AT-27 0301-04	Ręczne gruntowanie podłoża poziomych pod bitumiczne masy uszczelniające KMR i membrany samoprzylepne - podłoża mineralne	m ² m ²

- 1 -

Lp	Kod	Opis	Jm
1	2	3	4
20	KNR AT-27 0305-01	Izolacje z samoprzylepnych membran bitumicznych na podłożu poziomym	
21	KNR AT- 27 0305-02	Izolacja z samoprzylepnych membran bitumicznych na podłożu pionowym	
22	KNR AT - 27 0507-02	Izolacja z samoprzylepnych membran bitumicznych - wklejenie pasów o szer. 0,30 m w narożach	m m
23	KNR 2-05 1007-0100	Montaż lekkiej obudowy ścian osłonowych z blach stalowych fałdowych bez ocieplenia metodą tradycyjną - (demontaż okładziny sufitów z blachy ocynkowanej). Krotność=	m2 m2
24	KNR AT-27 0502-04	Uszczelnienie dylatacji, wklejanie taśm uszczelniających oraz narożników wewnętrznych i zewnętrznych	m m
25	KNR 2-02 0609-0300	Izolacje cieplne i przeciwdźwiękowe na sucho, z płyt styropianowych. Izolacje poziome na wierzchu konstrukcji. Jedna warstwa.	m2 m2
26	KNR 2-02 0609-0300	Izolacje cieplne i przeciwdźwiękowe na sucho, z płyt styropianowych. Izolacje poziome na wierzchu konstrukcji. Jedna warstwa.	m2 m2
27	KNR 2-31 0502-0100	Chodniki z płyt betonowych o wymiarach 30x30x3 cm na podsypce piaskowej z wypełnieniem spoin piaskiem	m2 m2
28	KNR-W 2-02 0517-0100	Montaż różnych obróbek z gotowych elementów prefabrykowanych z blachy stalowej ocynkowanej, przy szerokości w rozwinięciu do 25 cm	m2 m2
29	KNR-W 2-02 1209-0100	Balustrady tarasowe z pochwytem stalowym	m m
30	KNP 00-08 7101-0101	Spawanie łukowe rur stalowych o średnicy 40 (44,5) mm i grubości ścianek do 4 mm. Położenie rury swobodne z obracaniem. Rodzaj spoiny V	złąc ze złąc ze
31	KNR AT27 0509-02	Izolacje poziome- warstwy ochronno-termoizolacyjne folia kubekowa	m2 m2
32	KNR-W 4-01 1204-0400	Dwukrotne malowanie farbami emulsyjnymi starych elewacji, betonu	m2 m2
33	KNR-W 4-01 1216-0100	Zabezpieczenie podłóg folią (zabezpieczanie folią przed opadami atmosferycznymi nad tarasami)	m2 m2
34	TZKNBK cz. I 0701-0290	Przewożenie taczkami ładunków różnych. Przewożenie na odległość do 30 m w poziomie tłucznią ceglana	m3 m3
35	KNR 4-01 0108-1100	Wywiezienie gruzu sprzymowanego samochodami samowytadowczymi na odległość do 1 km	m3 m3
36	KNR 4-01 0108-1200	Wywiezienie gruzu sprzymowanego samochodami samowytadowczymi na każdy następny 1 km (dalsze km) Krotność=	m3 m3
37	Kalkulacja własna	Skucie kleju przy schodach oraz czyszczenie i zagruntowanie, oczyszczenie płytek z kleju i ponownie wklejenie płytek szt., piankowanie otworów szt. otynkowanie tynkiem strukturalnym, czyszczenie przez szlifowanie oraz obniżenia pod blacharkę oraz wzmocnienia siatką, naprawa ocieplenia polegająca na oczyszczeniu zagruntowanie i ponowne przyklejenie, wykucie cecieloraz wwrównanie zaprawą i wklejenie siatki taras nr.	r-g r-g

PREZES ZARZĄDU
Świdnickiego TBS Sp. z o.o.

Miroslaw Galek

- 2 -

SWIDNICKIE TOWARZYSTWO
BUDOWNICTWA SPOLECZNEGO
SPÓŁKA Z O.O.
58-100 Świdnica, ul. Głowackiego 39A
tel./fax 074/ 852-55-32, 074/ 856-90-21
NIP 884-21-21-118
REGON 890630878

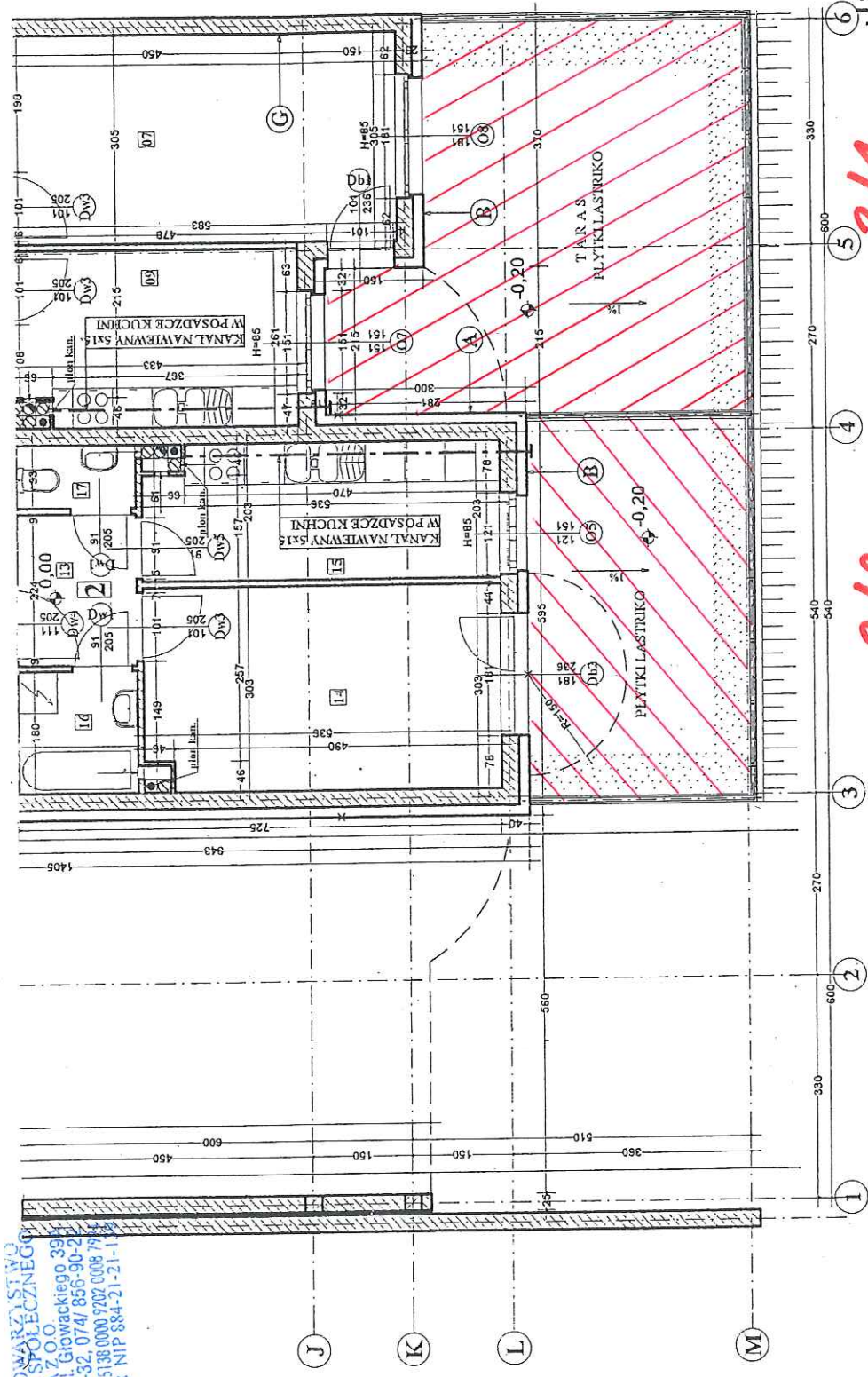

JOZEF PAŁKA
architekt-twórca
Ministerstwo Kultury i Szuk
Rzeczypospolitej Ludowej
nr LEG. 582/1983 07 15

3/1

3/2

AUTORSKA PRACOWNIA ARCHIT
ARCHITEKTURY Sp. z o.o.
Siedziba: 53-226 Wrocław, ul. Różana 10
Pracownia: 50-442 Wrocław, ul. Kościuszki 76 A
tel./fax (071) 372-53-87
REGON 008490328, NIP 894-00-04-334

Potwierdzono
za zgodność z oryginałem

MGR INŻ. BUDOWNICTWA
MAREK WŁATROWSKI
uprawniony do projektowania i nadzo-
rowania w zakresie konstrukcyjno-
budowlanym
NIP 894-00-04-334
nr uprawnień 253/77

OSIEDLE MIESZKANIOWE - ŚWIDNICA, UL. GŁOWACKIEGO		SKALA
RYSUJĄCY:	RZUT PARTERU - PROJEKT ZAMIENNY - SEGMENT D	1:100
INWESTOR:	TBS ŚWIDNICA UL. LUKASIŃSKIEGO	
BRANŻA:	ARCHITEKTURA	STADIUM: ANEKS
PROJEKTANT:	mgr inż. arch. JOZEF PAŁKA	460/77/W/wm
ASYSTENT:	mgr inż. arch. AGNIESZKA KOWALSKA	
ASYSTENT:	inż. arch. ANDRZEJ PONTYFAWYK	
SPRAWDZIŁ:	ANDRZEJ PONTYFAWYK	NR UPRAWNIEN 282/76/W/wm
<p>archit</p> <p>AUTORSKA PRACOWNIA ARCHITEKTURY 50-226 WROCLAW, UL. ROZANA 10 PRACOWNIA: WROCLAW, UL. KOŚCIUSZKI 76A TEL./FAX (071) 372-53-87</p>		NR RYS. 21

BUDOWNICTWA SPOŁECZNEGO
 SPOŁKA O.O.
 ul. Głowackiego 39A
 51-100 Świdnica, tel. 71 747 856-90-22
 fax 71 747 852-55-32
 NIP 890630378 NIP 884-21-21-139

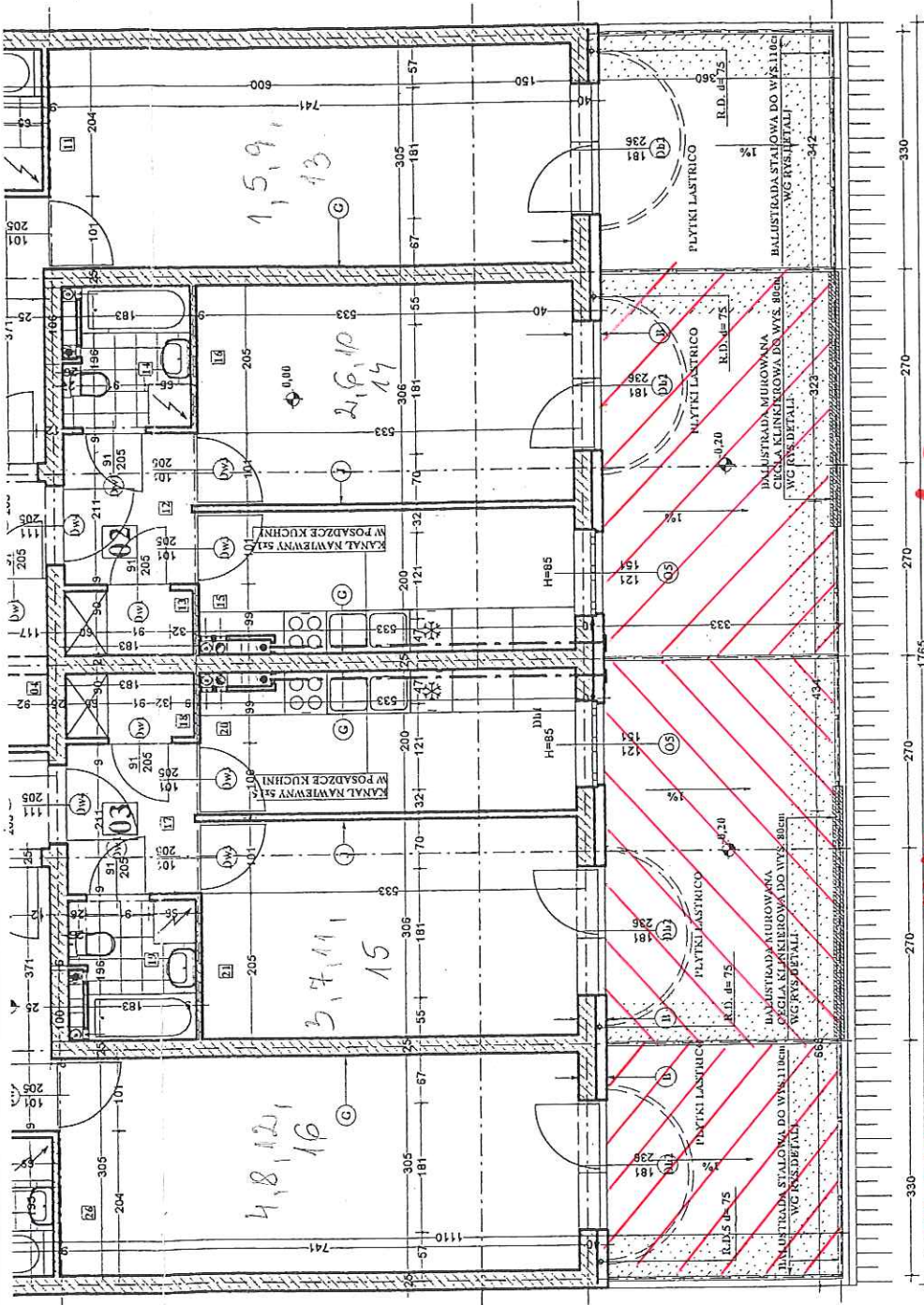

514 **513** **512**

RZUT POZIOMU PARTERU SKALA 1:100
POZIOM +0,00m

JÓZEF PAŁKA
 architekt-twórca
 ul. Ministra Kultury i Sztuki
 51-100 Świdnica, tel. 71 747 856-90-22
 fax 71 747 852-55-32
 NIP 890630378 NIP 884-21-21-139

AUTORSKA PRACOWNIA ARCH-HIT
 ARCHITEKTURY Sp. z o.o.
 Siedziba: 53-226 Wrocław, ul. Różana 10
 Pracownia: 50-442 Wrocław, ul. Kościuszki 76 A
 tel./fax (071) 372-53-87
 REGON 008490328, NIP 894-00-04-334

arc hit		TEMAT: OSIEDLE MIESZKANIOWE - ŚWIDNICA, UL. GŁOWACKIEGO SKALA
AUTORSKA PRACOWNIA ARCHITEKTURY 50-226 WROCLAW, UL. ROZANA 10 PRACOWNIA: WROCLAW, UL. KOŚCIUSZKI 76A TEL./FAX (071) 372-53-87		RYSUNEK: RZUT PARTERU - PROJEKT ZAMIENNY-SEGMENT D
AUTORSKA PRACOWNIA ARCHITEKTURY 50-226 WROCLAW, UL. ROZANA 10 PRACOWNIA: WROCLAW, UL. KOŚCIUSZKI 76A TEL./FAX (071) 372-53-87		INWESTOR: TBS ŚWIDNICA UL. ŁUKAŚIŃSKIEGO
AUTORSKA PRACOWNIA ARCHITEKTURY 50-226 WROCLAW, UL. ROZANA 10 PRACOWNIA: WROCLAW, UL. KOŚCIUSZKI 76A TEL./FAX (071) 372-53-87		BRANŻA: ARCHITEKTURA STADIUM: ANEKS
AUTORSKA PRACOWNIA ARCHITEKTURY 50-226 WROCLAW, UL. ROZANA 10 PRACOWNIA: WROCLAW, UL. KOŚCIUSZKI 76A TEL./FAX (071) 372-53-87		PROJEKTANT: mgr inż. arch. JÓZEF PAŁKA 46077/Wwmm
AUTORSKA PRACOWNIA ARCHITEKTURY 50-226 WROCLAW, UL. ROZANA 10 PRACOWNIA: WROCLAW, UL. KOŚCIUSZKI 76A TEL./FAX (071) 372-53-87		ASYSTENT: A GNIESZKA KOWALSKA
AUTORSKA PRACOWNIA ARCHITEKTURY 50-226 WROCLAW, UL. ROZANA 10 PRACOWNIA: WROCLAW, UL. KOŚCIUSZKI 76A TEL./FAX (071) 372-53-87		ASYSTENT: dr inż. arch. Andrzej Poniewiżek 28276/Wwmm
AUTORSKA PRACOWNIA ARCHITEKTURY 50-226 WROCLAW, UL. ROZANA 10 PRACOWNIA: WROCLAW, UL. KOŚCIUSZKI 76A TEL./FAX (071) 372-53-87		NR UPRAWNIENIA: 46077/Wwmm
AUTORSKA PRACOWNIA ARCHITEKTURY 50-226 WROCLAW, UL. ROZANA 10 PRACOWNIA: WROCLAW, UL. KOŚCIUSZKI 76A TEL./FAX (071) 372-53-87		NR RYS.: 17

Potwierdzono
 za zgodność z oryginałem

MGR INŻ. BUDOWNICTWA
 MAREK WÓJTOWSKI
 uprawniony do projektowania i nadzoru
 -budowlanego w specjalności konstrukcyjno-
 budowlanej na podstawie § 5,6,7,113
 Nr uprawnień 25527

Znak sprawy: tarasy Jałowcowa 3,5 data Pieczeń	<p style="text-align: center;">OFERTA <i>WZD</i></p> <p style="text-align: center;">Dotyczy zamówienia małego (doraźnego) o wartości od 10.000 zł. do 30.000 euro</p>
--	---

Odpowiadając na zapytanie ofertowe otrzymane w dniu składamy ofertę na wykonanie zamówienia zgodnie z opisem przedmiotu zamówienia wskazanego w zapytaniu ofertowym tj.

Zadanie polegające na :

Modernizacja nawierzchni tarasów i ścian tarasów wraz z obróbkami (5 sztuk) , w budynku mieszkalnym przy ul. Jałowcovej 3 (2 sztuki) , Jałowcowa 5 (3 sztuki) w Świdnicy w zakresie wg. zestawienia robót (kosztorys szczegółowy) i załącznika graficznego

Niniejszym oferuję wartość przedmiotu zamówienia :

Za wykonany przedmiot :

..... netto + VAT 8% = brutto

Termin realizacji zamówienia 30.09.2019

Warunki płatności: płatność przelewem na podstawie wystawianej faktury w terminie 14 dni od przedłożenia faktury

Niniejszym oświadczam, iż spełniam warunki stawiane w zapytaniu ofertowym.

Oświadczam, iż :

1. posiadam kwalifikacje wymagane przy wykonaniu przedmiotu zamówienia
2. w stosunku do Oferenta nie otwarto likwidacji i nie ogłoszono upadłości
3. przedmiot prowadzonej działalności jest tożsamy z przedmiotem zamówienia
4. posiadam niezbędną wiedzę i doświadczenie oraz dysponuje potencjałem finansowym, technicznym i kadrowym zapewniającym wykonanie zamówienia
5. w stosunku do firmy nie otwarto likwidacji i nie ogłoszono upadłości
6. jestem związany ofertą do dnia podpisania umowy

Do oferty dołączam kosztorys szczegółowy.

.....
data, podpis, pieczęć Wykonawcy