

RZUT STROPODACHU

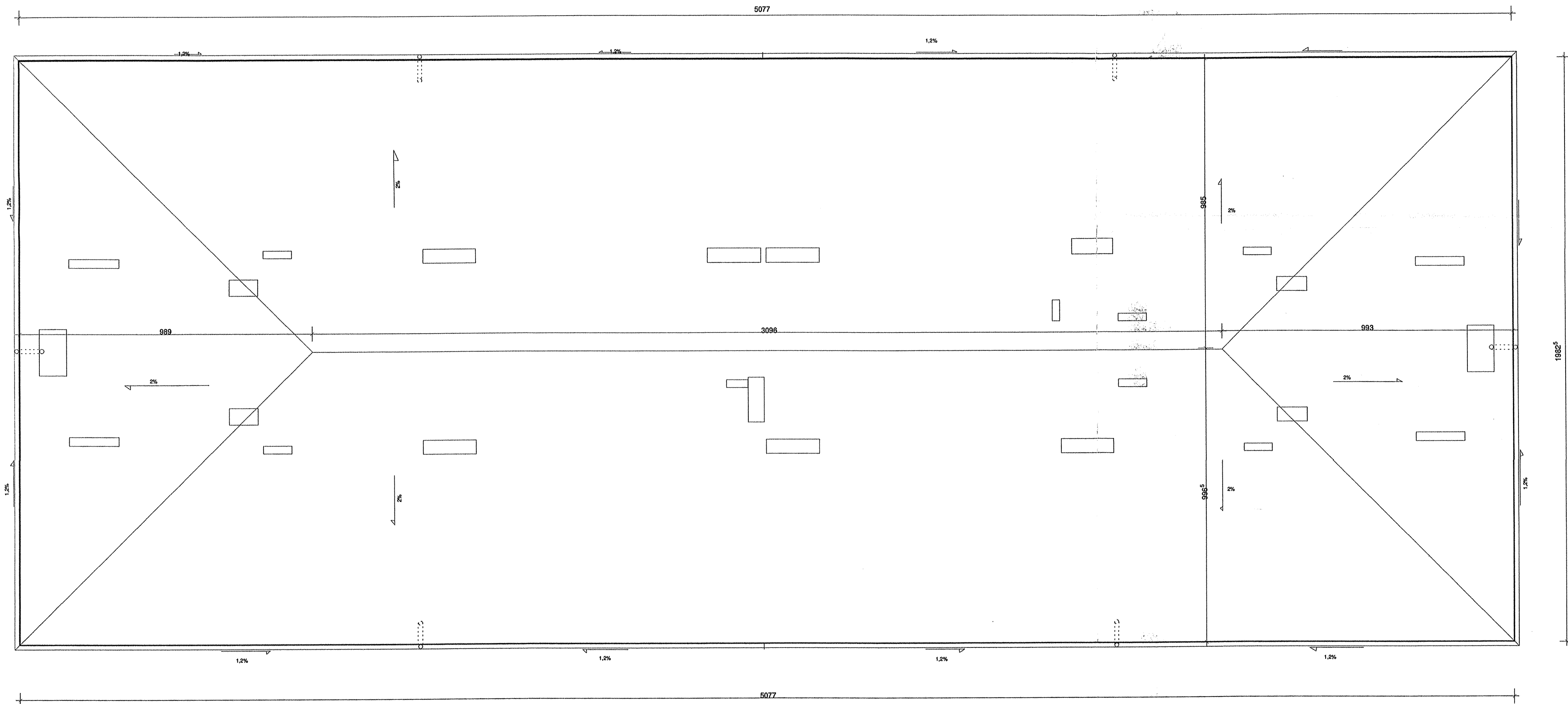

ARC HIT	Autorska Pracownia Architektury 'ARC-HIT' ul. Kościuszki 36a ; 50-442 Wrocław tel. /071/372 -53 -87 fax. /071/ 342 -38 -95 NIP 894 -00 - 04 - 334		
	INWESTOR: SWIDNICKIE TOWARZYSTWO BUDOWNICTWA SPOŁECZNEGO UL. BUDOWLANA 1a W SWIDNICY		
TEMAT:		BUDYNEK MIESZKALNO-USŁUGOWY Z GARAZAMI W PODZIEMI SWIDNICA UL. KOZARA SŁOBODZKIEGO NR 19	
STADIUM:	Projekt budowlany	Data	Skala
BRANŻA:	ARCHITEKTURA	10.02.18	1:100
RYSUNEK:	RZUT DACHU		
PROJEKTANT:	mgr. inż. Józef Pałka	Podpis	Nr rys.
SPRAWDZAJĄCY:	mgr. inż. arch. Maciej Pałka	Podpis	006A

MGR INŻ. ARCH. MACIEJ PAŁKA
PRACOWNIA BUDOWLANA
DO PROJEKTOWANIA BEZ OGRANICZEN
W SPECJALNOŚCI ARCHITEKTONICZNEJ
NR URN 51/07/NOA

ARC-HIT
PRACOWNIA BUDOWLANA
PROJEKTOWANIE ARCHITEKTONICZNEJ
W SPECJALNOŚCI ARCHITEKTONICZNEJ
Drożyńska 10/11 50-100 Wrocław
tel. 71 372 53 87
12.20